# SITUACE STAVBY - VARIANTA 6c

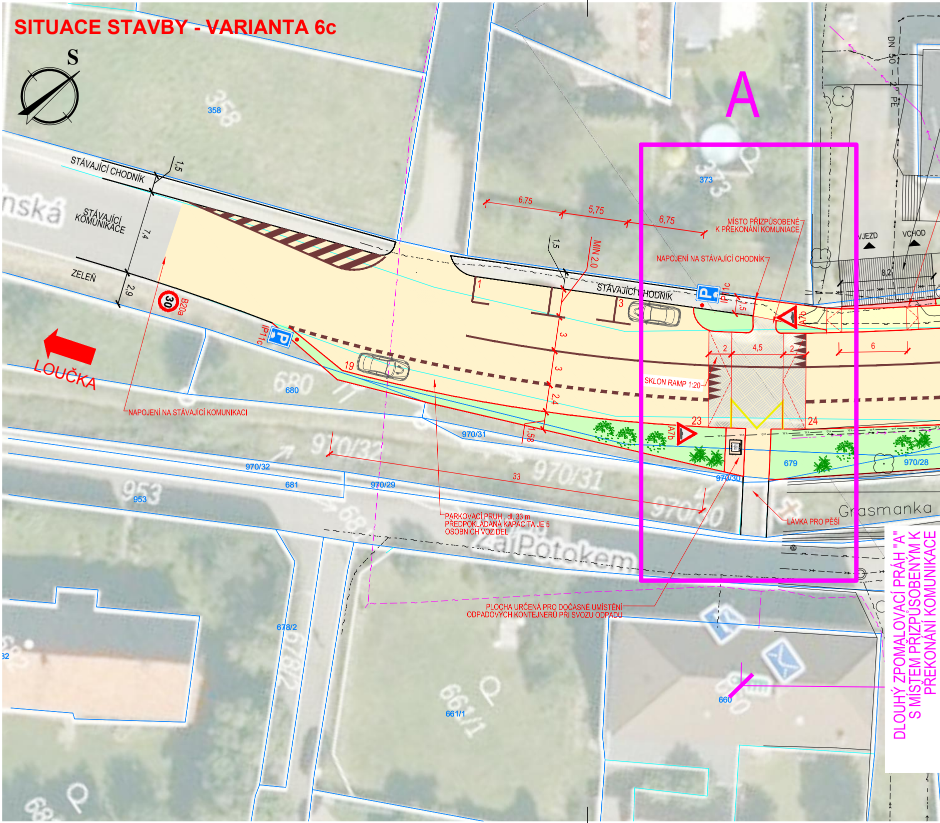
S
358
A
373
STÁVAJÍCÍ CHODNÍK
1,5
STÁVAJÍCÍ KOMUNIKACE
7,4
ZELEŇ
2,9
30
B20a
IP11c
P
LOUČKA
6,75
5,75
6,75
MÍSTO PŘIZPŮSOBENÉ K PŘEKONÁNÍ KOMUNIACE
NAPOJENÍ NA STÁVAJÍCÍ CHODNÍK
MIN 2,0
1,5
1
3
STÁVAJÍCÍ CHODNÍK
IP11c
1,5
A7b
VJEZD
VCHOD
8,2
DN 50 - 2" PE
2
4,5
2
6
3
3
2,4
1,58
19
SKLON RAMP 1:20
23
24
A7b
680
NAPOJENÍ NA STÁVAJÍCÍ KOMUNIKACI
970/31
970/32
970/32
681
970/29
970/31
33
970/30
970/30
679
970/28
953
PARKOVACÍ PRUH , dl. 33 m PŘEDPOKLÁDANÁ KAPACITA JE 5 OSOBNÍCH VOZIDEL
Za Potokem
LÁVKA PRO PĚŠÍ
Grasmanka
PLOCHA URČENÁ PRO DOČASNÉ UMÍSTĚNÍ ODPADOVÝCH KONTEJNERŮ PŘI SVOZU ODPADU
678/2
661/1
660
DLOUHÝ ZPOMALOVACÍ PRÁH "A" S MÍSTEM PŘIZPŮSOBENÝM K PŘEKONÁNÍ KOMUNIKACE

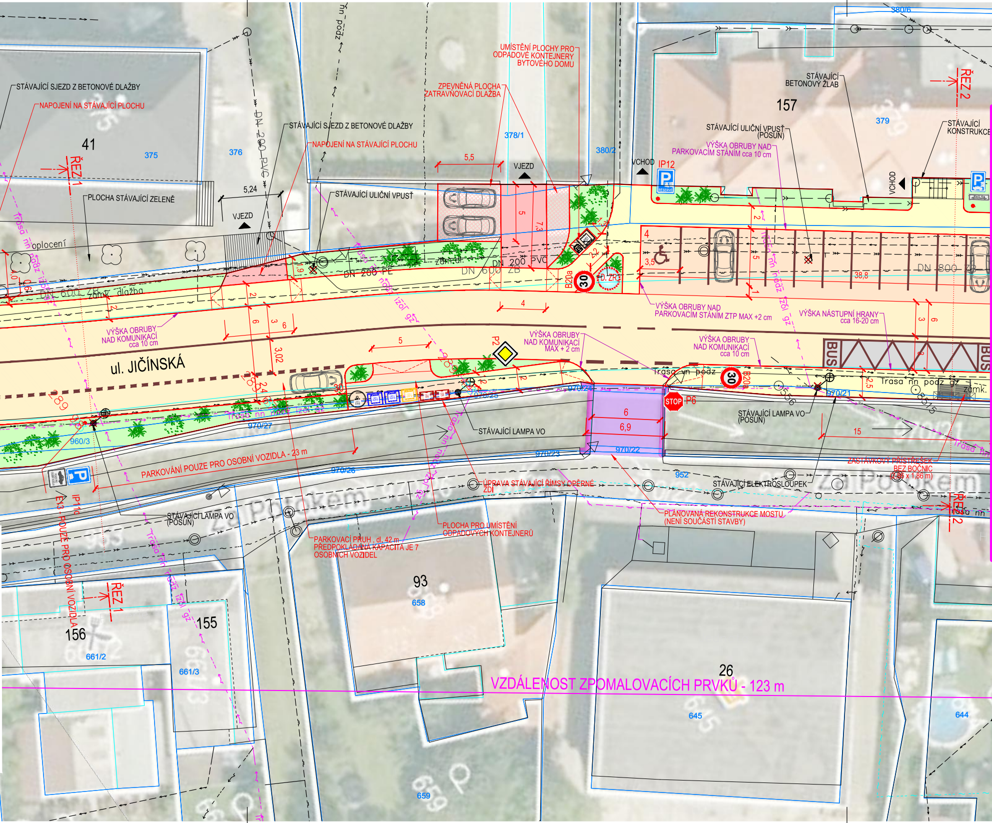
STÁVAJÍCÍ SJEZD Z BETONOVÉ DLAŽBY
NAPOJENÍ NA STÁVAJÍCÍ PLOCHU
41
375
376
ŘEZ 1
PLOCHA STÁVAJÍCÍ ZELENĚ
oplocení
5,24
VJEZD
DN 200 PVC
STÁVAJÍCÍ SJEZD Z BETONOVÉ DLAŽBY
NAPOJENÍ NA STÁVAJÍCÍ PLOCHU
STÁVAJÍCÍ ULIČNÍ VPUSŤ
ZPEVNĚNÁ PLOCHA ZATRAVŇOVACÍ DLAŽBA
UMÍSTĚNÍ PLOCHY PRO ODPADOVÉ KONTEJNERY BYTOVÉHO DOMU
378/1
380/2
5,5
VJEZD
VCHOD
IP12
157
STÁVAJÍCÍ BETONOVÝ ŽLAB
379
ŘEZ 2
STÁVAJÍCÍ KONSTRUKCE
STÁVAJÍCÍ ULIČNÍ VPUSŤ (POSUN)
VÝŠKA OBRUBY NAD PARKOVACÍM STÁNÍM cca 10 cm
VCHOD
380/6
DN 200 PE
DN 600 ZB
zámk. dlažba
DN 200 PVC
zámk. dl.
DN 600 ZB
B20a
30
D. ZR.
3,5
38,8
DN 800 ZB
VÝŠKA OBRUBY NAD KOMUNIKACÍ cca 10 cm
ul. JIČÍNSKÁ
3,02
VÝŠKA OBRUBY NAD PARKOVACÍM STÁNÍM ZTP MAX +2 cm
VÝŠKA NÁSTUPNÍ HRANY cca 16-20 cm
VÝŠKA OBRUBY NAD KOMUNIKACÍ MAX + 2 cm
VÝŠKA OBRUBY NAD KOMUNIKACÍ cca 10 cm
P2
BUS
BUS
Trasa vn podz
Trasa nn podz gz
zámk.
STOP
P6
970/21
970/24
970/25
970/27
970/22
970/23
970/26
960/3
952
6
6,9
15
STÁVAJÍCÍ LAMPA VO
STÁVAJÍCÍ LAMPA VO (POSUN)
ZASTÁVKOVÝ PŘÍSTŘEŠEK BEZ BOČNIC (2,86 x 1,86 m)
PARKOVÁNÍ POUZE PRO OSOBNÍ VOZIDLA - 23 m
IP11c
E13 - POUZE PRO OSOBNÍ VOZIDLA
ÚPRAVA STÁVAJÍCÍ ŘÍMSY OPĚRNÉ ZDI
STÁVAJÍCÍ ELEKTROSLOUPEK
Za Potokem
PLÁNOVANÁ REKONSTRUKCE MOSTU (NENÍ SOUČÁSTÍ STAVBY)
STÁVAJÍCÍ LAMPA VO (POSUN)
PARKOVACÍ PRUH , dl. 42 m PŘEDPOKLÁDANÁ KAPACITA JE 7 OSOBNÍCH VOZIDEL
PLOCHA PRO UMÍSTĚNÍ ODPADOVÝCH KONTEJNERŮ
93
658
ŘEZ 1
156
661/2
155
661/3
26
645
644
659
VZDÁLENOST ZPOMALOVACÍCH PRVKŮ - 123 m

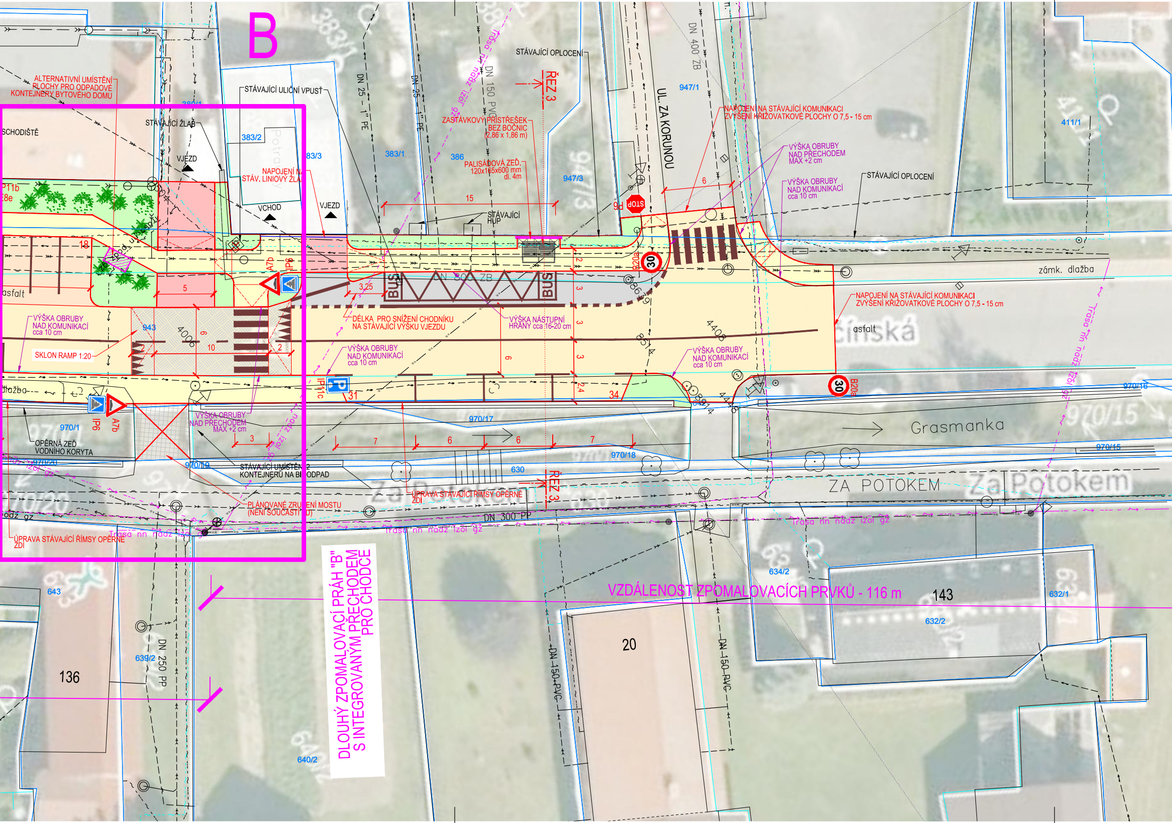
B
ALTERNATIVNÍ UMÍSTĚNÍ PLOCHY PRO ODPADOVÉ KONTEJNERY BYTOVÉHO DOMU
SCHODIŠTĚ
STÁVAJÍCÍ ŽLAB
VJEZD
STÁVAJÍCÍ ULIČNÍ VPUSŤ
383/2
383/3
NAPOJENÍ NA STÁV. LINIOVÝ ŽLAB
VCHOD
VJEZD
383/1
386
DN 25 - 1" PE
DN 25 - 1" PE
DN 150 PVC
Trasa nn nadz izol gz
ZASTÁVKOVÝ PŘÍSTŘEŠEK BEZ BOČNIC (2,86 x 1,86 m)
PALISÁDOVÁ ZEĎ, 120x165x600 mm dl. 4m
STÁVAJÍCÍ OPLOCENÍ
ŘEZ 3
947/3
15
STÁVAJÍCÍ HUP
UL. ZA KORUNOU
DN 400 ZB
947/1
P6
STOP
NAPOJENÍ NA STÁVAJÍCÍ KOMUNIKACI ZVÝŠENÍ KŘIŽOVATKOVÉ PLOCHY O 7,5 - 15 cm
6
VÝŠKA OBRUBY NAD PŘECHODEM MAX +2 cm
VÝŠKA OBRUBY NAD KOMUNIKACÍ cca 10 cm
STÁVAJÍCÍ OPLOCENÍ
411/1
IP11b
E8e
18
asfalt
A7b
IP6
BUS
BUS
DN 800 ZB
3,25
5
943
4006
6
10
2
DÉLKA PRO SNÍŽENÍ CHODNÍKU NA STÁVAJÍCÍ VÝŠKU VJEZDU
VÝŠKA NÁSTUPNÍ HRANY cca 16-20 cm
2
3
3
3
6
2,4
30
B20a
8863
8514
4408
zámk. dlažba
NAPOJENÍ NA STÁVAJÍCÍ KOMUNIKACI ZVÝŠENÍ KŘIŽOVATKOVÉ PLOCHY O 7,5 - 15 cm
asfalt
VÝŠKA OBRUBY NAD KOMUNIKACÍ cca 10 cm
SKLON RAMP 1:20
VÝŠKA OBRUBY NAD KOMUNIKACÍ cca 10 cm
VÝŠKA OBRUBY NAD KOMUNIKACÍ cca 10 cm
dlažba
IP11c
31
34
8914
4418
30
B20a
970/16
IP6
A7b
970/1
OPĚRNÁ ZEĎ VODNÍHO KORYTA
VÝŠKA OBRUBY NAD PŘECHODEM MAX +2 cm
3
970/17
7
6
6
7
Grasmanka
970/15
970/15
970/20
970/19
STÁVAJÍCÍ UMÍSTĚNÍ 2 KONTEJNERŮ NA BIOODPAD
970/18
630
ZA POTOKEM
Za Potokem
ŘEZ 3
ÚPRAVA STÁVAJÍCÍ ŘÍMSY OPĚRNÉ ZDI
PLÁNOVANÉ ZRUŠENÍ MOSTU (NENÍ SOUČÁSTÍ PD)
DN 300 PP
Trasa nn nadz izol gz
Trasa nn nadz izol gz
Trasa nn nadz izol gz
ÚPRAVA STÁVAJÍCÍ ŘÍMSY OPĚRNÉ ZDI
643
136
639/2
DN 250 PP
DLOUHÝ ZPOMALOVACÍ PRÁH "B" S INTEGROVANÝM PŘECHODEM PRO CHODCE
640/2
VZDÁLENOST ZPOMALOVACÍCH PRVKŮ - 116 m
634/2
143
632/2
632/1
20
DN 150 PVC
DN 150 PVC

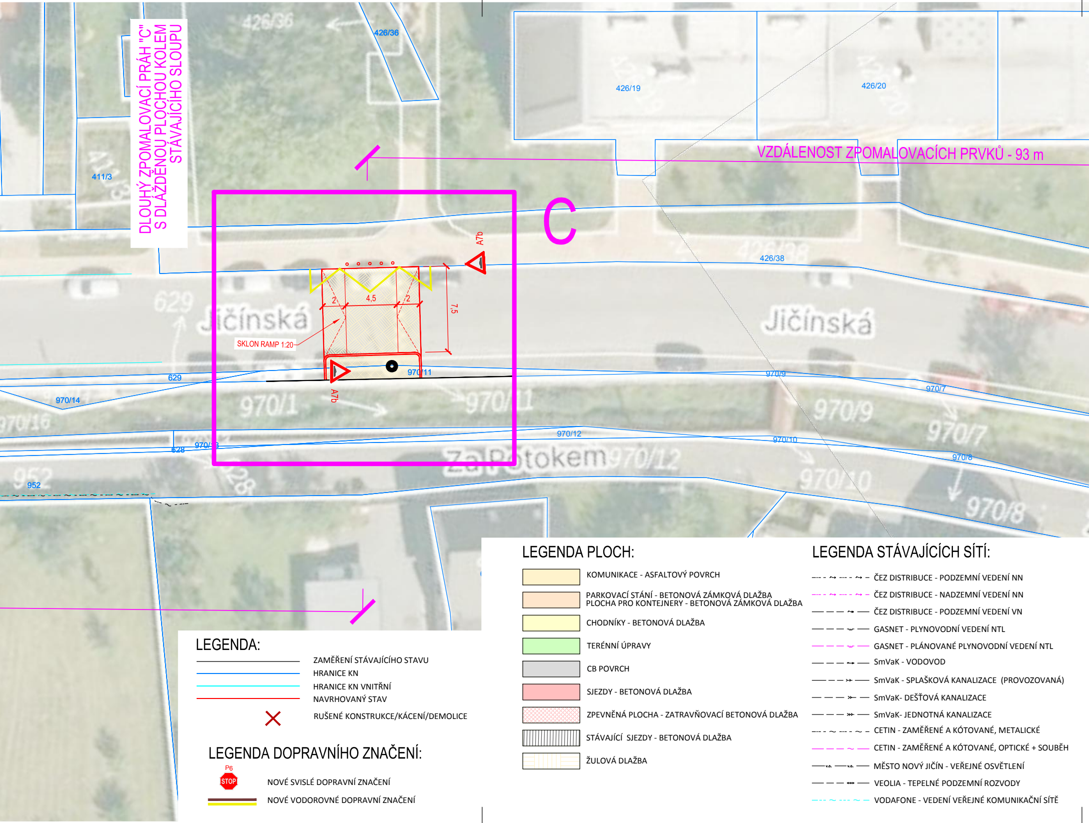
DLOUHÝ ZPOMALOVACÍ PRÁH "C"
S DLÁŽDĚNOU PLOCHOU KOLEM
STÁVAJÍCÍHO SLOUPU
VZDÁLENOST ZPOMALOVACÍCH PRVKŮ - 93 m
C
A7b
A7b
SKLON RAMP 1:20
2
4,5
2
7,5
Jičínská
Jičínská
Za Potokem
426/36
426/19
426/20
411/3
426/38
629
970/14
970/16
970/1
970/11
970/9
970/7
970/12
970/10
970/8
970/13
628
952

## LEGENDA:

| | |
|---|---|
| ─── | ZAMĚŘENÍ STÁVAJÍCÍHO STAVU |
| ─── | HRANICE KN |
| ─── | HRANICE KN VNITŘNÍ |
| ─── | NAVRHOVANÝ STAV |
| ✕ | RUŠENÉ KONSTRUKCE/KÁCENÍ/DEMOLICE |

## LEGENDA DOPRAVNÍHO ZNAČENÍ:

| | |
|---|---|
| P6 STOP | NOVÉ SVISLÉ DOPRAVNÍ ZNAČENÍ |
| ═══ | NOVÉ VODOROVNÉ DOPRAVNÍ ZNAČENÍ |

## LEGENDA PLOCH:

| | |
|---|---|
| 🟨 | KOMUNIKACE - ASFALTOVÝ POVRCH |
| 🟧 | PARKOVACÍ STÁNÍ - BETONOVÁ ZÁMKOVÁ DLAŽBA<br>PLOCHA PRO KONTEJNERY - BETONOVÁ ZÁMKOVÁ DLAŽBA |
| 🟨 | CHODNÍKY - BETONOVÁ DLAŽBA |
| 🟩 | TERÉNNÍ ÚPRAVY |
| ⬜ | CB POVRCH |
| 🟥 | SJEZDY - BETONOVÁ DLAŽBA |
| ▨ | ZPEVNĚNÁ PLOCHA - ZATRAVŇOVACÍ BETONOVÁ DLAŽBA |
| ▥ | STÁVAJÍCÍ SJEZDY - BETONOVÁ DLAŽBA |
| ▦ | ŽULOVÁ DLAŽBA |

## LEGENDA STÁVAJÍCÍCH SÍTÍ:

ČEZ DISTRIBUCE - PODZEMNÍ VEDENÍ NN
ČEZ DISTRIBUCE - NADZEMNÍ VEDENÍ NN
ČEZ DISTRIBUCE - PODZEMNÍ VEDENÍ VN
GASNET - PLYNOVODNÍ VEDENÍ NTL
GASNET - PLÁNOVANÉ PLYNOVODNÍ VEDENÍ NTL
SmVaK - VODOVOD
SmVaK - SPLAŠKOVÁ KANALIZACE (PROVOZOVANÁ)
SmVaK- DEŠŤOVÁ KANALIZACE
SmVaK- JEDNOTNÁ KANALIZACE
CETIN - ZAMĚŘENÉ A KÓTOVANÉ, METALICKÉ
CETIN - ZAMĚŘENÉ A KÓTOVANÉ, OPTICKÉ + SOUBĚH
MĚSTO NOVÝ JIČÍN - VEŘEJNÉ OSVĚTLENÍ
VEOLIA - TEPELNÉ PODZEMNÍ ROZVODY
VODAFONE - VEDENÍ VEŘEJNÉ KOMUNIKAČNÍ SÍTĚ

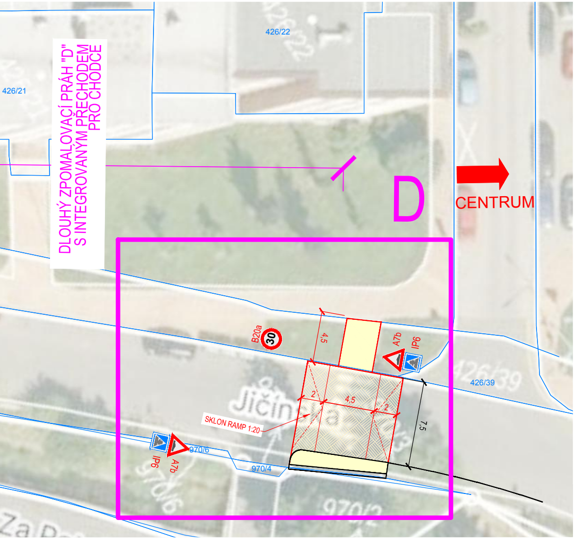
426/22
426/21
DLOUHÝ ZPOMALOVACÍ PRÁH "D" S INTEGROVANÝM PŘECHODEM PRO CHODCE
D
CENTRUM
B20a
30
4,5
A7b
IP6
426/39
2
4,5
2
7,5
SKLON RAMP 1:20
970/6
970/4
IP6
A7b
970/2

| | |
|---|---|
| VYPRACOVAL<br>Ing. Klára Bosáková | VYPRACOVAL<br>Ing. Jiří Talášek, Ph.D. |
| INVESTOR / OBJEDNATEL<br>MĚSTO NOVÝ JIČÍN<br>MASARYKOVO NÁM. 1/1, 741 01 NOVÝ JIČÍN | OBEC, KRAJ<br>MĚSTO NOVÝ JIČÍN<br>MORAVSKOSLEZSKÝ KRAJ |

RSE Project
měřitelné bezpečí
Ruská 83/24, 703 00 Ostrava
e-mail: info@rseproject.cz

NÁZEV AKCE

## STUDIE DOPRAVNÍHO ŘEŠENÍ LOKALITY NOVÝ JIČÍN, LOUČKA, REST. KORUNA

| | |
|---|---|
| ARCHIVNÍ ČÍSLO | 24Zak040 |
| DATUM | BŘEZEN 2025 |
| FORMÁT | 8xA4 |
| MĚŘÍTKO | 1:250 |
| STUPEŇ PD | STUDIE |

ČÁST DOKUMENTACE
B. VÝKRESOVÁ ČÁST

| | |
|---|---|
| SOUŘADNICOVÝ SYSTÉM | JTSK |
| VÝŠKOVÝ SYSTÉM | BALT p.v. |

DOKUMENT

## SITUACE STAVBY - VARIANTA 6c

Č. PARÉ

Č. VÝKRESU
**B.3**